

# WÖHR rastrelliera per motocicli per sistemi di parcheggio

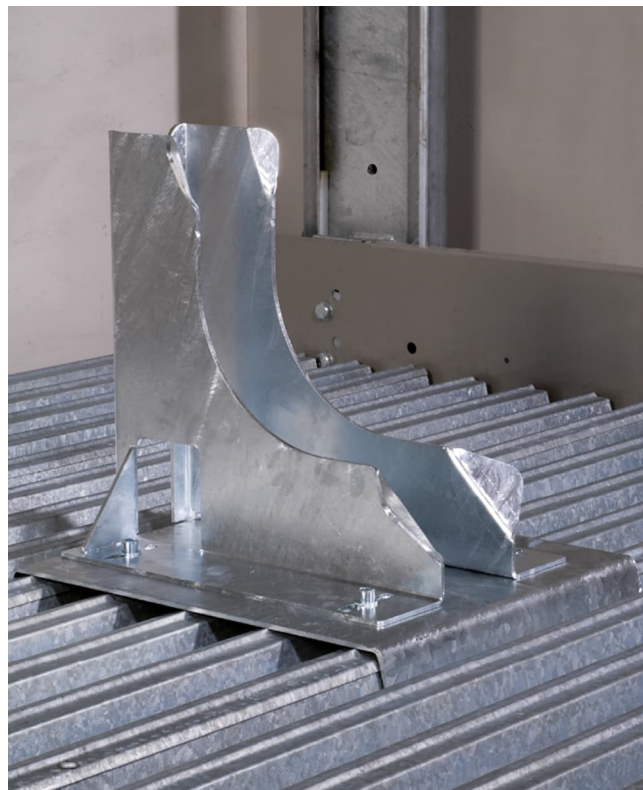

La rastrelliera per motocicli WÖHR è adatta solo a piattaforme transitabili orizzontali.

È possibile regolare la rastrelliera per motocicli alle larghezze delle ruote comprese tra 6 e 9 cm.

È possibile fissare la rastrelliera per motocicli ai profili carrabili trapezoidali con pochi passi.

## Ordine

\_\_\_\_\_ pz. **Rastrelliera per motocicli** / Numero d'articolo C190-1003

### Indirizzo del progetto (dove si trova il sistema di parcheggio)

Via

CAP / Località

Codice fabbrica / Riferimento

### Acquirente / Indirizzo di fatturazione

Codice cliente (se presente)

Cognome / Nome

Via

CAP / Località

Numero di telefono (per domande)

E-mail

### Indirizzo di spedizione (se diverso dall'indirizzo di fatturazione)

Cognome / Nome

Via

CAP / Località

Inviare le comunicazioni tramite posta o e-mail all'indirizzo [info@compark.ch](mailto:info@compark.ch).

**COMPARK AG**  
Bahnstrasse 102  
CH-8105 Regensdorf